ÖDÜNÇ VERME BİRİMİ İŞ AKIŞ ŞEMASI

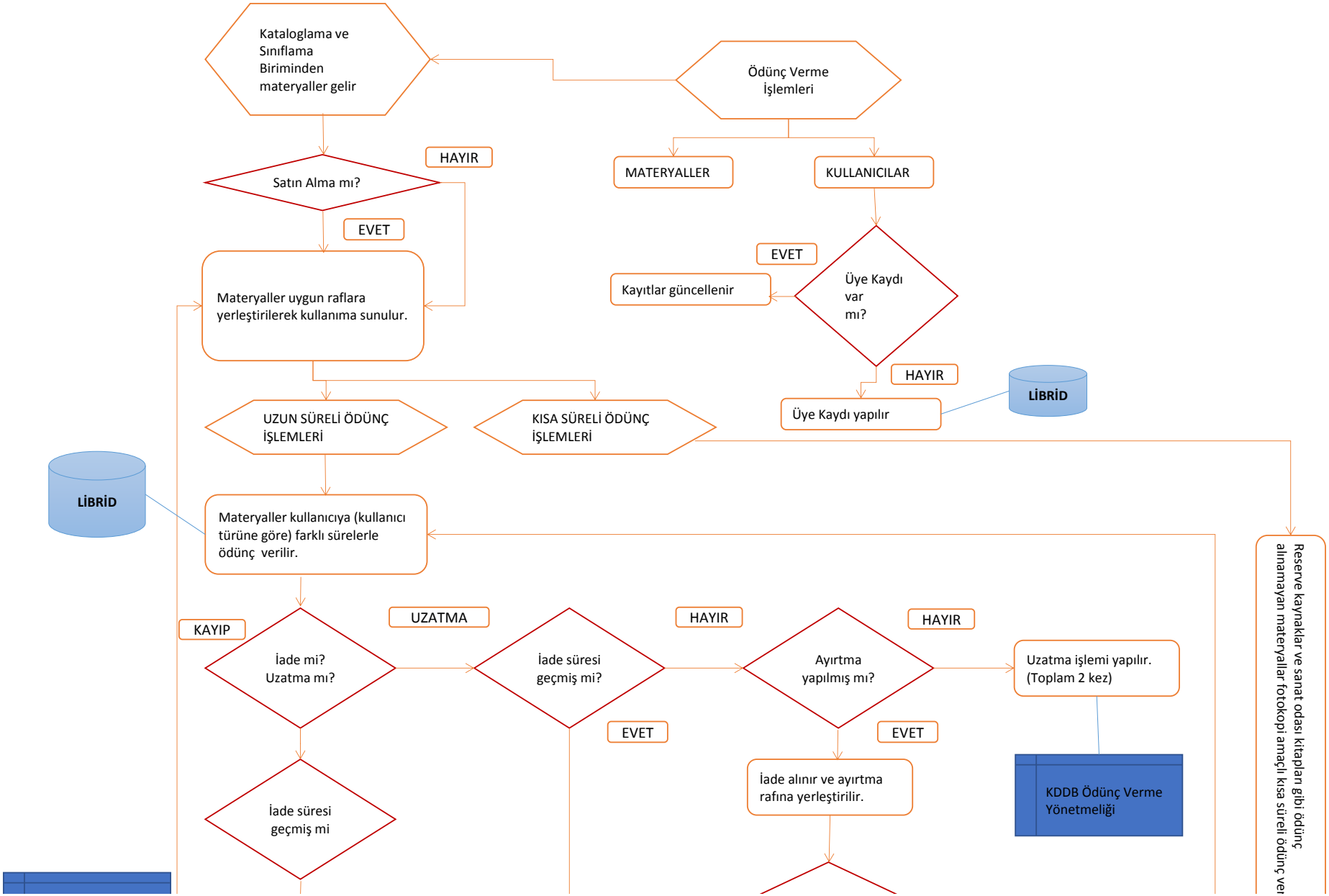

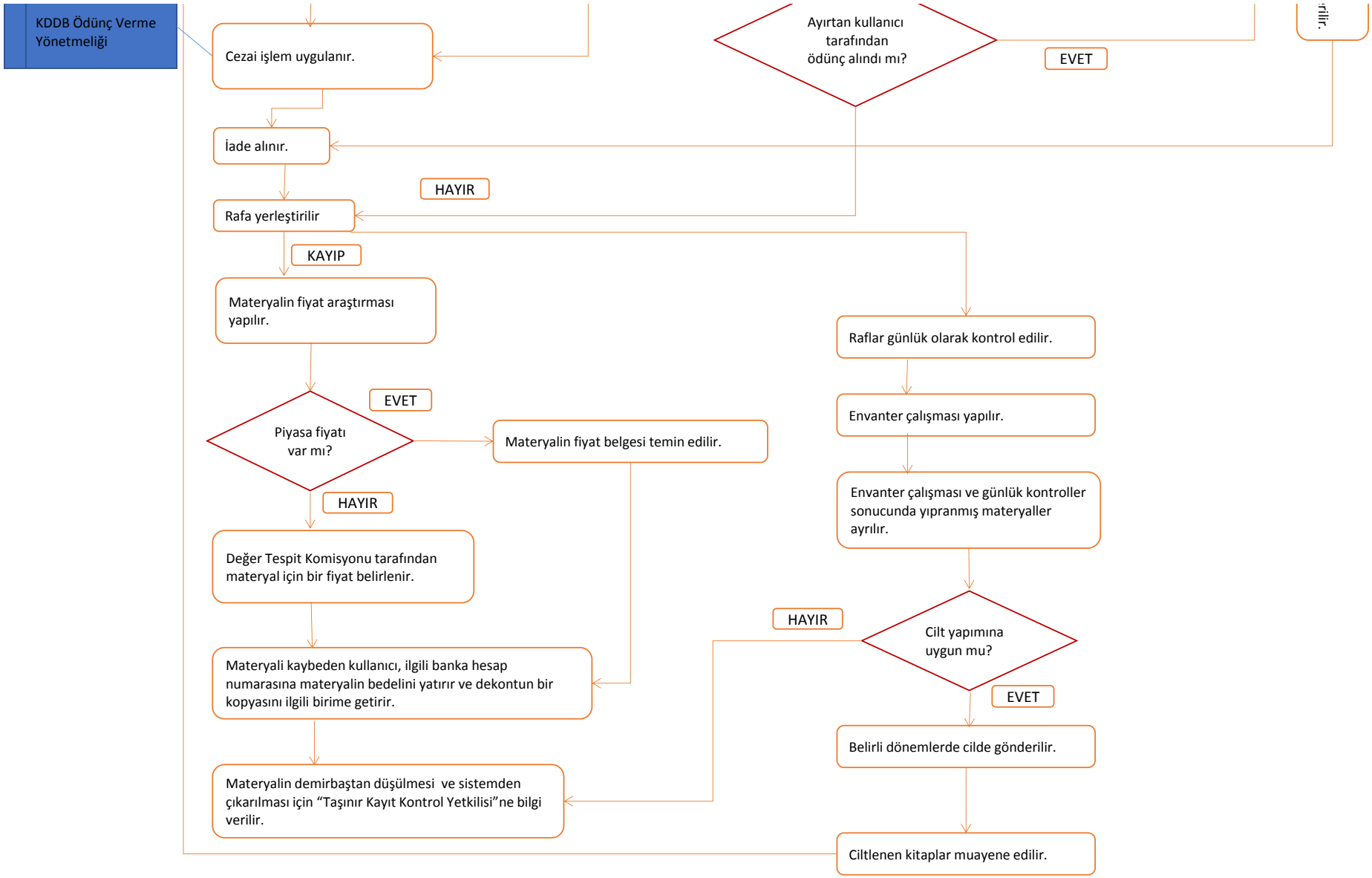
KDDB Ödünç Verme Yönetmeliği
Cezai işlem uygulanır.
Ayırtan kullanıcı tarafından ödünç alındı mı?
EVET
İade alınır.
HAYIR
Rafa yerleştirilir
KAYIP
Materyalin fiyat araştırması yapılır.
EVET
Piyasa fiyatı var mı?
Materyalin fiyat belgesi temin edilir.
HAYIR
Değer Tespit Komisyonu tarafından materyal için bir fiyat belirlenir.
Materyali kaybeden kullanıcı, ilgili banka hesap numarasına materyalin bedelini yatırır ve dekontun bir kopyasını ilgili birime getirir.
Materyalin demirbaştan düşülmesi ve sistemden çıkarılması için "Taşınır Kayıt Kontrol Yetkilisi"ne bilgi verilir.
Raflar günlük olarak kontrol edilir.
Envanter çalışması yapılır.
Envanter çalışması ve günlük kontroller sonucunda yıpranmış materyaller ayrılır.
HAYIR
Cilt yapımına uygun mu?
EVET
Belirli dönemlerde cilde gönderilir.
Ciltlenen kitaplar muayene edilir.